

Anmeldung

Absender:

Vorname _____

Name _____

Str. Nr. _____

PLZ/Ort _____

Tel.: _____

Informationen

Veranstaltungsort:

Gut Wistorfs
Raum "Herrenhaus"
Olpener Straße 845
51109 Köln-Brück

Anreise:

mit dem PKW

- Aus Köln oder Leverkusen kommend fahren Sie bis zum Kreuz Köln-Ost, dort auf die A4, Ausfahrt Mehrheim-Brück. Oder sie kommen über die B55. Fahren Sie in Richtung Ortskern, auf der linken Seite ist Gut Wistorfs.
- Aus Richtung Gummersbach (A4 Ausfahrt Köln-Brück oder die B55) fahren Sie Richtung Ortskern, direkt nach der Kölner-Bank auf der rechten Seite befindet sich Gut Wistorfs.

mit der Straßenbahn

- mit der U-Bahnlinie 1 bis Haltestelle „Flehbachstrasse“ oder "Brücker Mausepfad"

Veranstalter:

Medizinische Klinik,
Krankenhaus Holweide
Neufelder Str. 34
51067 Köln
Tel.: 0221 / 8907 - 12602, Fax: -2388



Kliniken der Stadt Köln gGmbH
Krankenhaus Holweide



Bild: MVZ Merheim Nuklearmedizin

06.04.2011, 18.00 Uhr
Gut Wistorfs, Köln-Brück

Medizinische Klinik
Krankenhaus Holweide

Krankenhaus Holweide
Medizinische Klinik
Kliniksekretariat
Neufelder Str. 34
51067 Köln

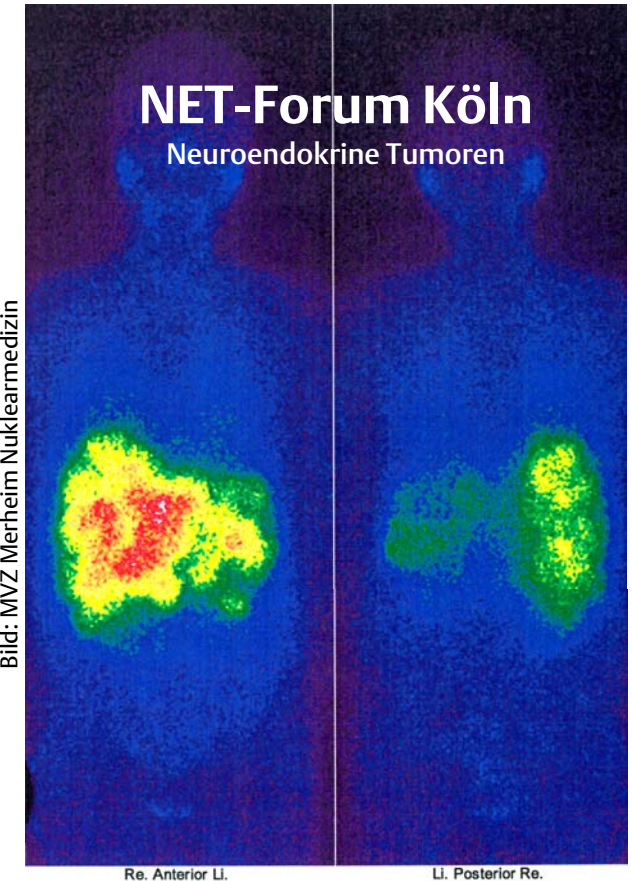
Einladung

Sehr geehrte Kolleginnen,
sehr geehrte Kollegen,

die neuroendokrinen Tumoren (NET) sind eine Krankheitsentität, die zunehmend an Bedeutung gewinnt. Durch die neuen histologischen Methoden wird die Diagnose häufiger gestellt. Die Diagnostik und die Therapiemöglichkeiten sind komplex und erfordern ein hohes Maß an interdisziplinärer Zusammenarbeit sowie eine intensive Verbindung von stationärem und ambulantem Sektor.

Heute möchten wir Sie daher zu einer weiteren Veranstaltung des NET-Forums einladen. Wir möchten mit Ihnen, den Vertretern der betroffenen Fachgruppen Gastroenterologen, Endokrinologen, Chirurgen und Onkologen, aus Praxis und Klinik erneut ausgewählte Fälle diskutieren und zwei interessante Vorträge hören.

Wir freuen uns auf einen angeregten Austausch mit Ihnen, der letztlich unseren gemeinsamen Patienten zugute kommt.

PD Dr. med. A. Dormann
Chefarzt der Medizinischen Klinik

Dr. med. K. Schulte

Dr. med. G. Kunstmann

Dr. med. C. Nickenig

Dr. med. C. Lang
Oberärzte der Medizinischen Klinik

Programm

Fallvorstellung aus der Chirurgie

*Dr. med. Dirk Wasmuth
Chirurgische Klinik, Krankenhaus Holweide*

Radiorezeptorthherapie - wann und mit welchem Erfolg?

*Dr. Samer Ezziddin
Klinik und Poliklinik für Nuklearmedizin,
Universitätsklinikum Bonn*

Internistische Therapie bei gastroentero-pankreatischen neuroendokrinen Tumoren

*Prof. Dr. Matthias Schott
Klinik für Endokrinologie, Diabetologie und
Rheumatologie, Universitätsklinikum Düsseldorf*

Fallvorstellung aus der Medizinischen Klinik

*Dres med. Claudia Lang und Karin Schulte
Onkologie Krankenhaus Holweide*

Gemeinsames Abendessen

Die Zertifizierung der Veranstaltung bei der Ärztekammer ist beantragt.

Sponsoren:

Wir danken der Firma Ipsen Pharma GmbH für die Unterstützung der Veranstaltung.



Anmeldung

Bitte senden Sie uns Ihre Rückantwort mit Ihren Kontaktdaten per Post, per Mail (med-klinik.holweide@kliniken-koeln.de) oder per Fax (0221/8907-2388) :

Ja, ich nehme an der Fortbildung am 06.04.2011 in Köln mit _____ Personen teil.

Nein, leider kann ich nicht teilnehmen.

Unterschrift